

Laboratori di Quartiere 2018

Dossier Quartiere Porto-Saragozza

Prendono il via i Laboratori di Quartiere. Obiettivi del 2018

Dopo la conclusione della fase di voto del Bilancio Partecipativo, riparte il processo dei Laboratori di Quartiere

Per il 2018, le attività del Laboratorio di Quartiere Porto-Saragozza si concentreranno su:

- **Bilancio Partecipativo**, da sperimentare in una zona in via di individuazione;
- Co-progettazione delle priorità su **cultura e welfare, adolescenti e giovani**;
- **Monitoraggio** attività previste dai laboratori nel 2017.

Attraverso incontri pubblici e ad invito, con la possibilità di partecipare online per il secondo anno, i Laboratori hanno un obiettivo chiaro: definire proposte per i Quartieri collegando le scelte e i progetti dell'Amministrazione con i bisogni e le proposte che nascono dall'impegno diretto dei cittadini e delle comunità.

Le fasi dei Laboratori di Quartiere 2018



Cosa è stato fatto

Nel corso del 2017, sono stati 11 i processi di partecipazione avviati con più di 90 incontri su tutto il territorio e quasi 2500 persone coinvolte

Nel corso del 2017 a Bologna sono state selezionate 11 aree di intervento sulle quali sono stati attivati processi di ascolto con diverse modalità di coinvolgimento.

In 6 di queste aree è stato avviato il Bilancio Partecipativo, con il primo voto diretto online della storia di Bologna, dedicato all'emersione e al finanziamento di proposte progettuali per la rigenerazione di spazi pubblici, suggerite e co-progettate dagli stessi cittadini.

Parallelamente al Bilancio Partecipativo, gli abitanti sono stati coinvolti nella definizione delle priorità su educazione, inclusione sociale e digitale e su sport e cultura e sull'identificazione della vocazione di 11 edifici da finanziare nell'ambito del Programma Operativo Nazionale "Città metropolitane 2014-2020" (PON Metro).

I tempi di realizzazione



Aree coinvolte

- A Villaggio Ina e Borgo Panigale Centro
- B Quadrilatero, Scalo e Malvasia
- C Pescaraola
- D San Donato Centro e Cirenaica
- E Arno, Lombardia, Abba e Portazza
- F Lunetta Gamberini e dintorni

Altre Aree

- H Reno-barca
- I Villa Spada e dintorni
- J Bolognina
- K Pilaastro
- L Zona Universitaria

- Edifici PON Metro
- Progetti vincitori del Bilancio Partecipativo

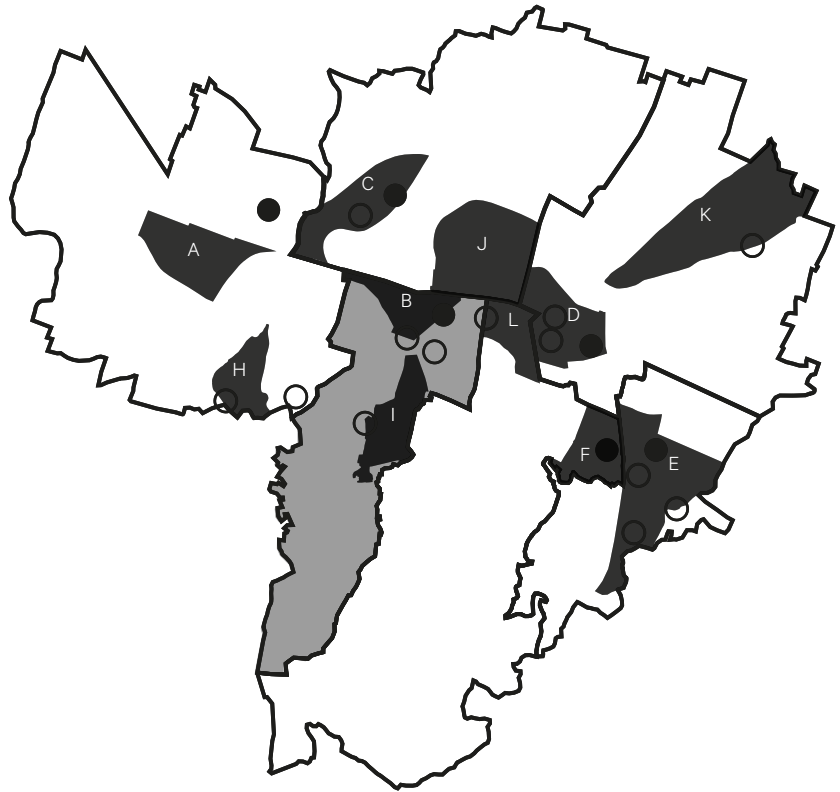

Edificio nel Quartiere Porto-Saragozza che verrà riqualificato con i finanziamenti PON Metro

I Laboratori Quartiere per il 2017 si sono focalizzati su determinate zone all'interno dei quartieri e hanno visto l'apertura di percorsi di ascolto e coprogettazione. Uno dei principali obiettivi dei Laboratori è la definizione della **vocazione di edifici da recuperare grazie ai fondi Europei PON Metro**.

Nelle zone interessate dai Laboratori per il Quartiere Porto-Saragozza si trova 1 edificio:

- **Villa Spada e biblioteca Tassinari Clò (Villa Spada e dintorni)**

Polo di attrazione legato alla storia, alla memoria e all'arte finalizzati all'inclusione sociale soprattutto dei giovani e delle loro famiglie. La rigenerazione valorizza inoltre il patrimonio naturalistico costituito dal parco di Villa Spada e alla prossimità con il territorio collinare. In questo senso l'adiacente Casa del Custode costituisce un'opportunità importante.

Le proposte e i voti per il Bilancio Partecipativo 2017 nel Quartiere Porto-Saragozza

Con il Bilancio Partecipativo per il Quartiere Porto-Saragozza l'area individuata è stata la zona **Quadrilatero, Scalo e Malvasia**.

Dopo la fase di emersione delle idee, sono state elaborate tante proposte, che hanno visto una fase di co-progettazione con i tecnici comunali dei settori coinvolti.

Al voto sono state infine presentate le seguenti proposte:

- **Parco giochi sensoriale**
Percorsi ludici e percettivi al giardino Lorusso
- **Presidio di memoria delle ex Officine Grandi Riparazioni**
Un intervento artistico in ricordo delle vittime dell'amianto
- **Ri-gener-azioni popolari**
Recupero delle aree verdi e degli spazi comuni del Quadrilatero Malvasia per una migliore vivibilità e socialità

 **votanti**
2.301
il **16%** del totale

 **3** proposte ammesse al voto

Savena 4.914	Porto - Saragozza 2.301	San Donato - San Vitale 1.949
Santo Stefano 2.386	Borgo Panigale - Reno 1.845	Navile 1.189 votanti

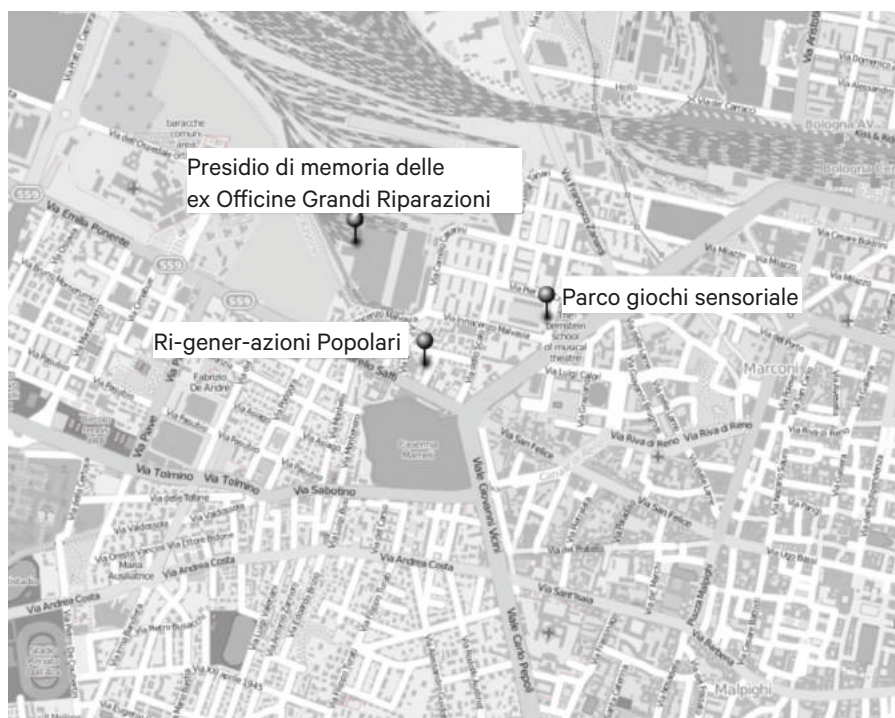

Parco giochi sensoriale	1556
Presidio di memoria delle ex Officine Grandi Riparazioni	422
Ri-gener-azioni Popolari	323

Inquadramento territoriale

Variabili socio-demografiche



abitanti
69.177 residenti
 17,83% di

laureati
20.344 residenti
 24,47% di

famiglie
39.182 residenti
 19,05% di

occupati
31.492 residenti
 19% di

stranieri
8.587 residenti
 14,42% di

reddito medio
28.352 €
 25.502 € reddito medio di

superficie
15,766 km²
 11,2% di

età media
47 anni
 46,9 età media di

abitazioni
40.924
 19,76% di

- bambini-adolescenti, 0-14 anni
- giovani, 15-29 anni
- giovani-adulti, 30-44 anni
- adulti, 45-64 anni
- anziani (terza età), 65-79 anni
- anziani (quarta età), > 80 anni



Mappa della fragilità demografica

Variabili utilizzate per individuare situazioni di potenziale vulnerabilità demografica riferita alle aree statistiche

- Variazione percentuale della popolazione residente dal 1/1/2012 al 31/12/2016
- Saldo naturale medio annuo tra 2012 e 2016
- Percentuale della popolazione residente con 80 anni e oltre al 31/12/2016

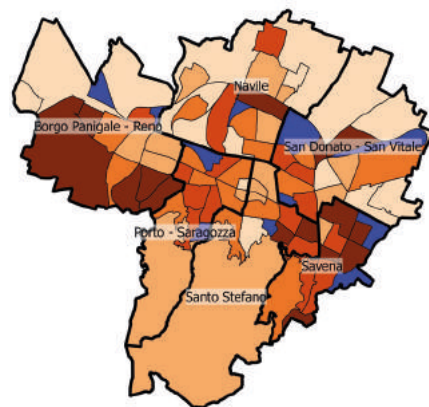
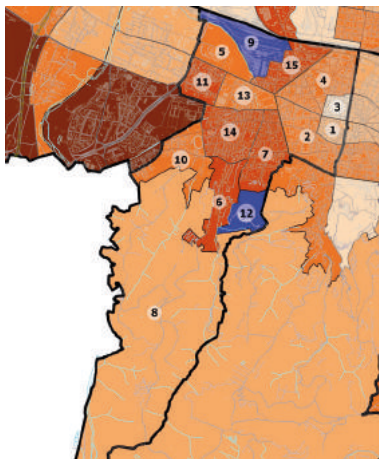

Mappa della fragilità economica

Variabili utilizzate per individuare situazioni di potenziale vulnerabilità economica riferita alle aree statistiche

- Percentuale delle abitazioni occupate in affitto al Censimento 2011
- Percentuale dei contribuenti con un reddito 2015 inferiore a 11.876 euro (pari al 60% della mediana)
- Percentuale delle famiglie con un reddito medio pro capite equivalente 2015 inferiore a 12.509 euro (pari al 60% della mediana)

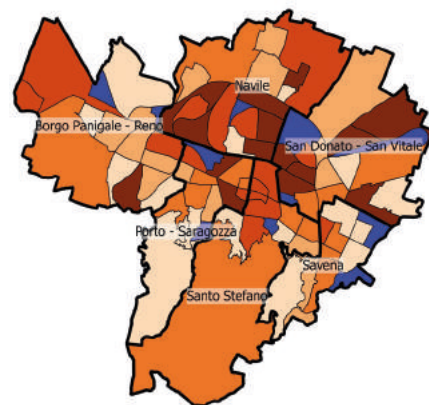
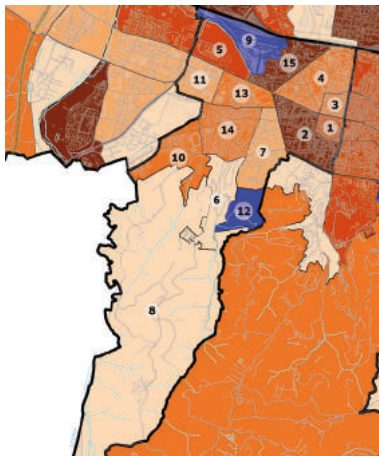

Mappa della fragilità sociale

Variabili utilizzate per individuare situazioni di potenziale vulnerabilità sociale riferita alle aree statistiche

- Percentuale della popolazione di 65 anni e oltre che viveva sola al 31/12/2016
- Ricambio della popolazione italiana tra 20 e 64 anni (immigrati+emigrati tra 2012 e 2016)
- Ricambio della popolazione straniera comunitaria tra 20 e 64 anni (immigrati+emigrati tra 2012 e 2016)
- Ricambio della popolazione straniera extracomunitaria tra 20 e 64 anni (immigrati+emigrati tra 2012 e 2016)
- Percentuale della popolazione residente straniera in età tra 0 e 19 anni sulla popolazione totale in età tra 0 e 19 anni al 31/12/2016
- Percentuale di laureati in età tra 25 e 44 anni sulla popolazione totale in età tra 25 e 44 anni al Censimento 2011
- Percentuale di minori in famiglie monogenitoriali (non coabitanti) sul totale dei minori al 31/12/2016
- Percentuale di abitazioni non occupate al Censimento 2011

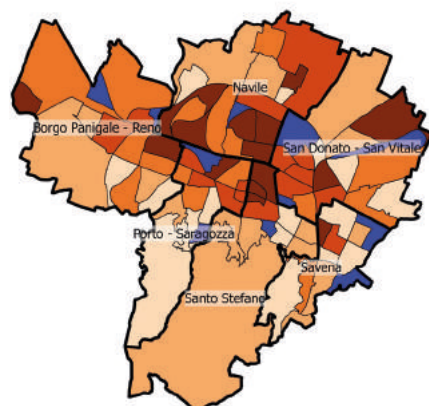
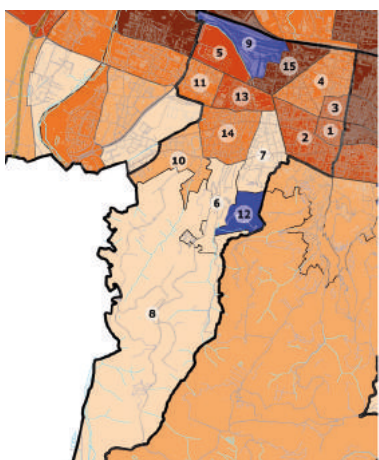

Indice di fragilità

- Basso
- Medio - Basso
- Medio
- Medio - Alto
- Alto
- Aree con meno di 150 residenti al 31/12/2016

Aree statistiche

- | | |
|---------------------------------|----------------------|
| 1 Malpighi-1 | 9 Scalo Ravone |
| 2 Malpighi-2 | 10 Stadio-Meloncello |
| 3 Marconi-1 | 11 Velodromo |
| 4 Marconi-2 | 12 Via del Genio |
| 5 Prati di Caprara-Osp.Maggiore | 13 Via V. Veneto |
| 6 Ravone | 14 XXI Aprile |
| 7 San Giuseppe | 15 Zanardi |
| 8 San Luca | |

Mappatura delle principali attività e attrezzature pubbliche e di uso pubblico

- Scuole primarie
- Scuole secondarie di I grado
- Scuole secondarie di II grado
- ◆ Doposcuola
- ◆ Servizi socio-educativi
- ◆ Centri di aggregazione
- U Sedi Universitarie
- R Residenze Universitarie
- Q Biblioteche di Quartiere
- U Biblioteche Universitarie
- M Musei
- AC Cinema e Teatri
- 🏠 Sedi di Quartiere
- + Luoghi di culto cattolici
- ✕ Luoghi di culto non cattolici
- 🏊 Palestre
- 🏃 Centri sportivi
- 🏊 Piscine

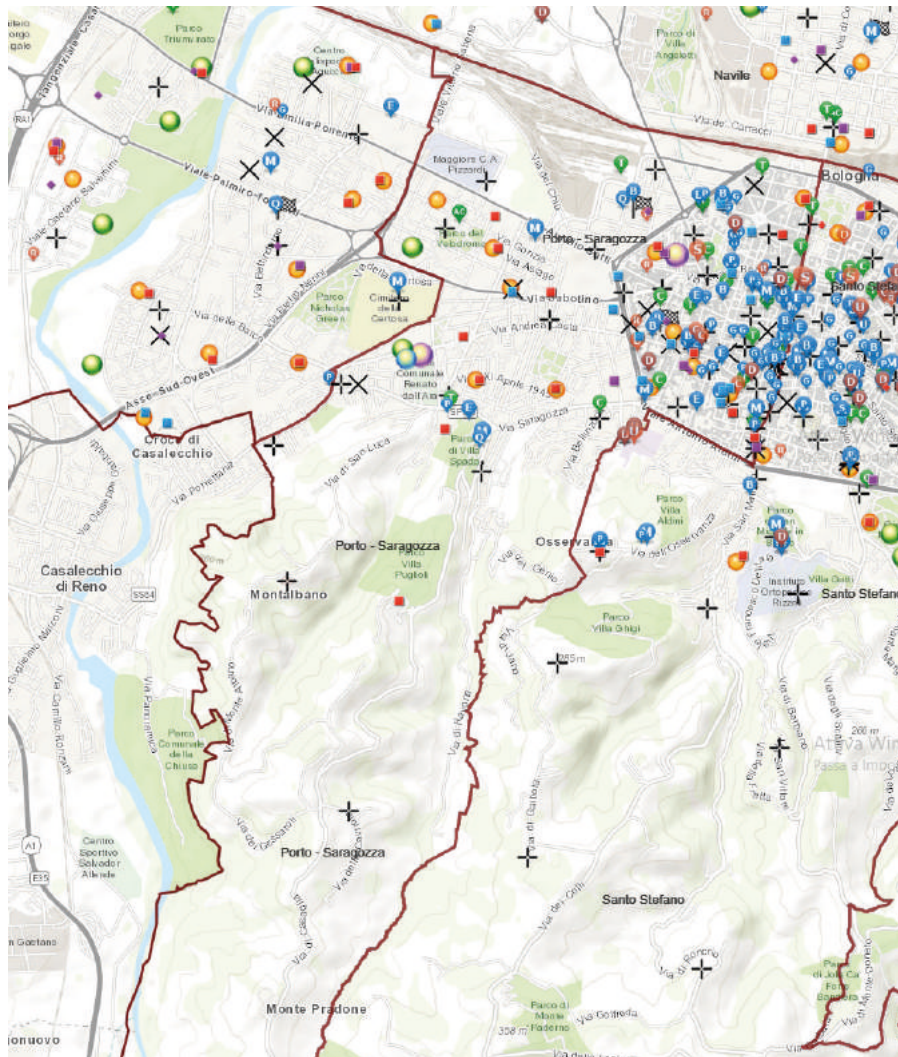

86 scuole e servizi educativi
20% di

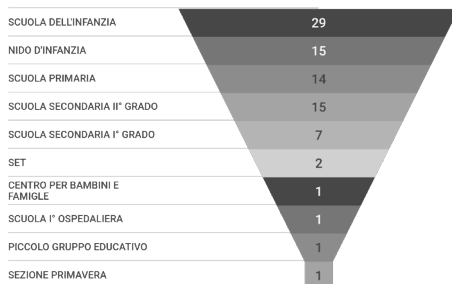

impianti sportivi

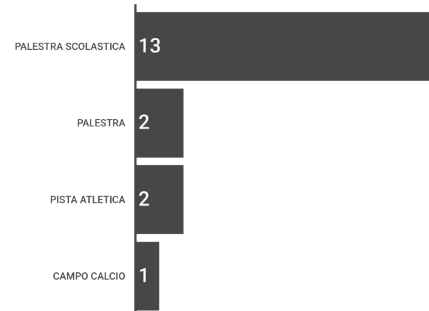

11 biblioteche private

10 biblioteche pubbliche
4 biblioteche universitarie
2 biblioteche di quartiere



12 teatri
6 cinema
2 cineteatro



12 musei
23 galleried'arte
7 spazi espositivi

piste ciclopedonali

24,25 km
14% di







873 fermate linee
21% di



0,9 km² di aree verdi
7% di

Mappatura delle principali attività e forme di collaborazione e innovazione civica

-  1. Associazioni
-  2. Patti di collaborazione (siglati al 31/12/2017)
-  3. Spazi bando Incredibol
-  4. Mercati contadini
-  5. Fablab e coworking

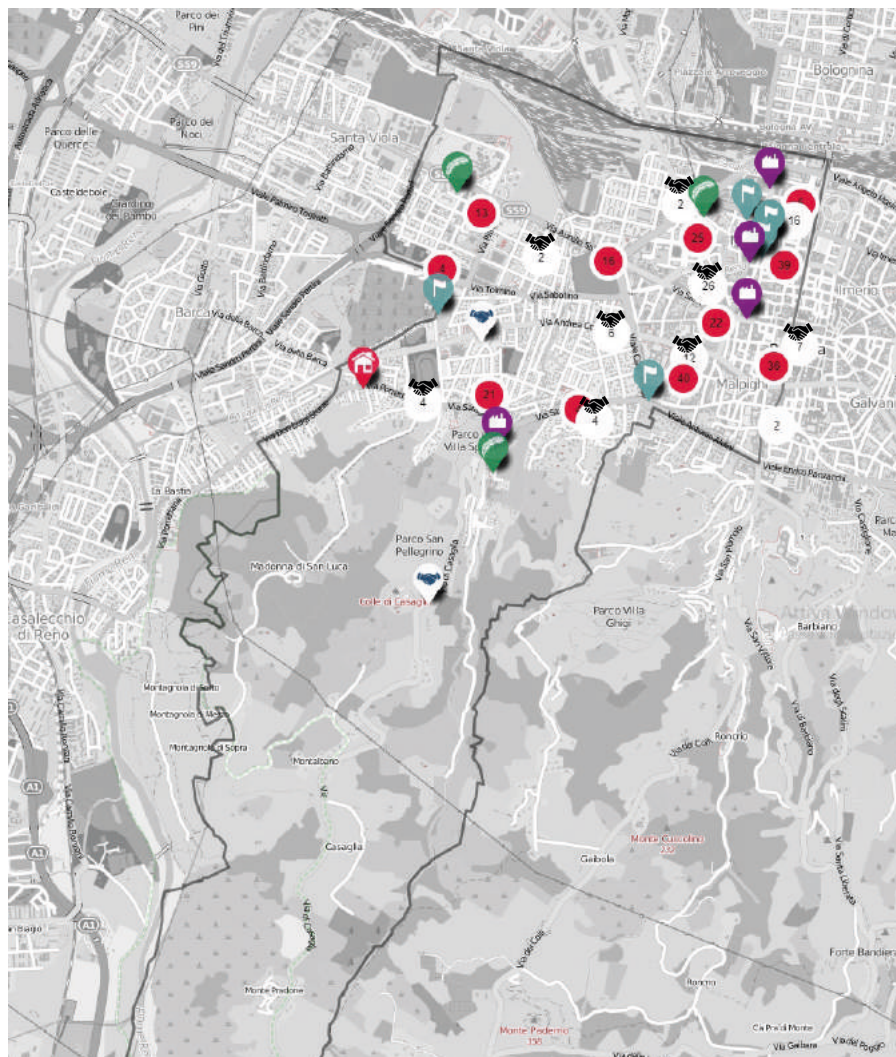

Proseguirà nel 2018 e verrà implementata l'attività mirata a promuovere il senso di appartenenza alla comunità e la cittadinanza attiva per la cura dei beni comuni.

Il Quartiere Porto-Saragozza, in base al **“Programma Obiettivo 2018 comunità e territorio”**, insieme ad associazioni e attori del territorio impegnati in campo civico, educativo, culturale e sociale, darà vita per il 2018 a diversi progetti e iniziative, negli ambiti di:

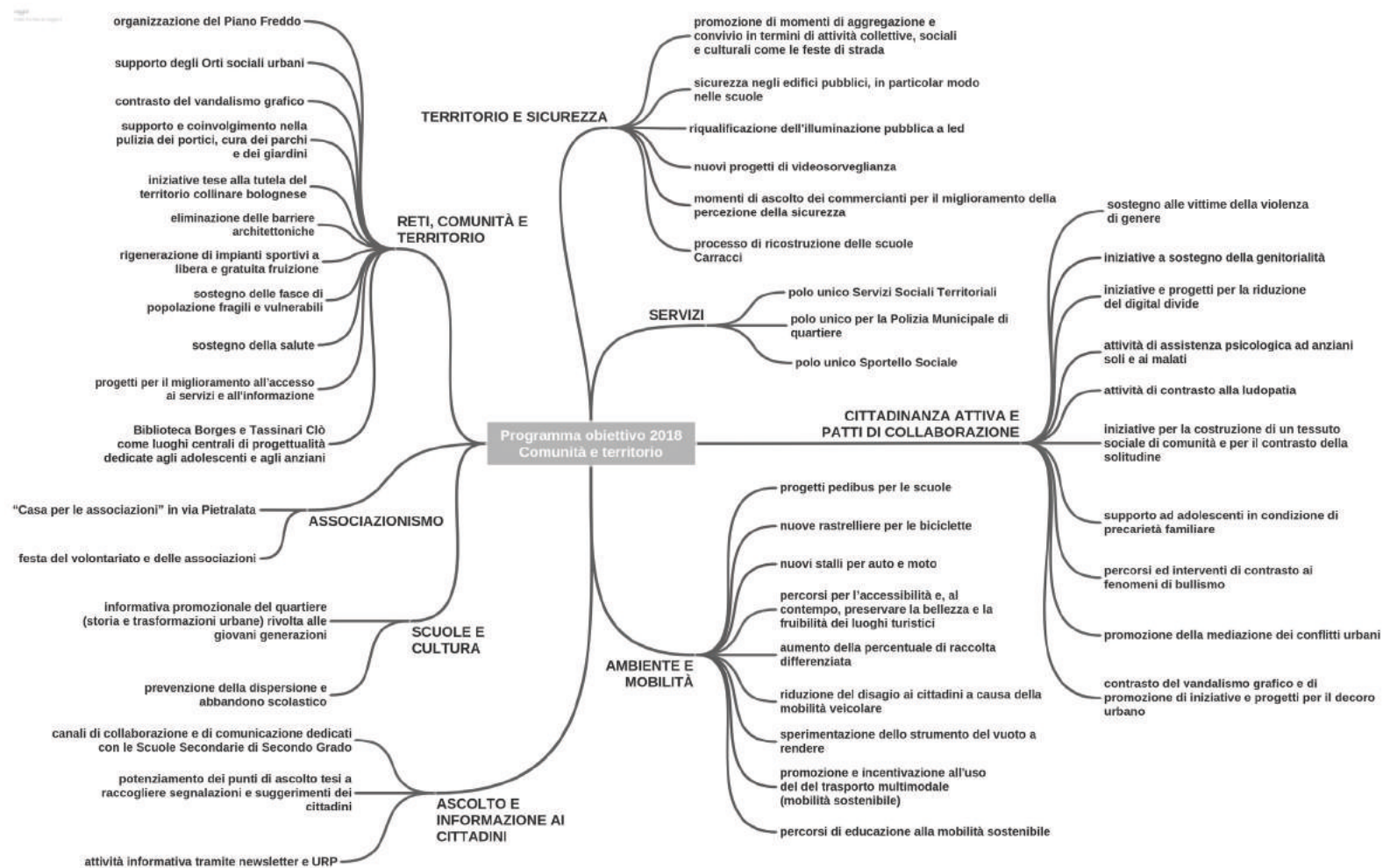

Mappa delle principali trasformazioni in atto e in previsione

- Infrastrutture
- Edilizia non residenziale
- Edilizia residenziale
- Servizi educativi e scolastici
- Servizi sociali e sanitari
- Servizi culturali, sportivi e ricreativi
- Mobilità
- Ambiente
- Edilizia pubblica
- Servizi vari

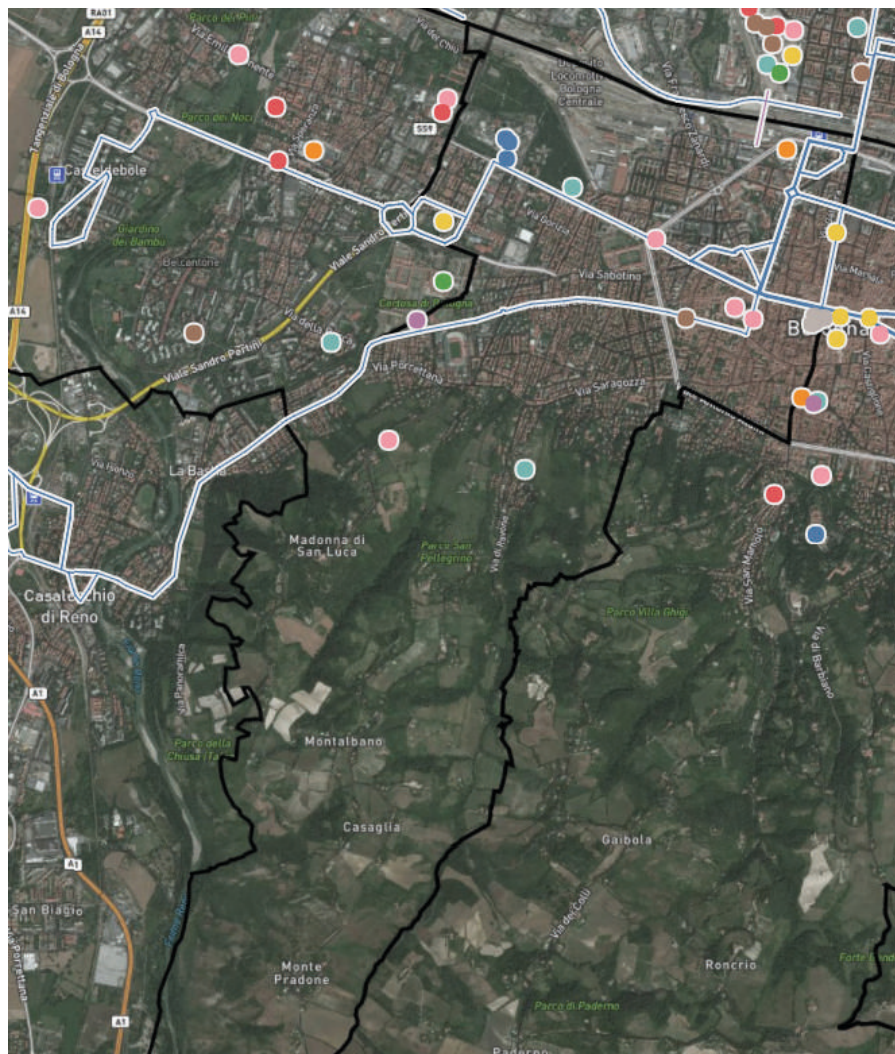

Progettualità e trasformazioni indicate nell'**Atlante delle trasformazioni territoriali** del Comune di Bologna (aggiornato al 30/06/2017)

Infrastrutture

Ospedale Maggiore

Ristrutturazione dei piani 10, 11 e 12 dell'edificio "Ala lunga"; nuovo SIT e laboratorio analisi presso palazzina ambulatori; nuovo parcheggio interrato a servizio dell'ospedale e nuovo edificio accoglienza con spazi commerciali

Edilizia non residenziale

Nuovi edifici non residenziali

Realizzazione nuovo edificio ad uso uffici e commerciale

Servizi educativi e scolastici

Area via Saffi

Realizzazione nuovo polo scolastico Prati di Caprara
Suole Carracci

Ristrutturazione con ricostruzione scuola primaria e secondaria di I grado

Servizi culturali, sportivi e ricreativi

Teatro Arena del Sole

Manutenzione straordinaria ed adeguamento normativo

Centro Sportivo Bruno Corticelli

Riquilificazione

Ambiente

Illuminazione pubblica

Riquilificazione ed efficientamento degli impianti di illuminazione pubblica cittadina mediante la sostituzione di 46.000 punti luce e 5.000 semafori

Piazza San Francesco e piazza Malpighi

Manutenzione straordinaria

delle piazze Malpighi e San Francesco nell'ambito del progetto "Città Storica - Valorizzazione percorsi museali e riqualificazione degli spazi urbani"

Portico di San Luca

Lavori di restauro mediante un Progetto di finanziamento Crowdfunding

Edilizia pubblica

Edificio via S. Isaia 88-98

Intervento di recupero di 30 alloggi ERP

Servizi vari

Palazzo d'Accursio

Manutenzione straordinaria coperto, facciata e restauro elementi litici; manutenzione straordinaria ed adeguamento impianti; climatizzazione uffici

Credits

Ufficio Opendata Comune di Bologna
Ufficio Statistica Comune di Bologna
SIT Comune di Bologna
Mappa della Cultura di Bologna
Atlante delle Trasformazioni di Bologna
Quartiere Porto-Saragozza

Questo dossier è stato realizzato dall'Ufficio Immaginazione Civica di Urban Center Bologna e dall'Agenda Digitale del Comune di Bologna ed è in continuo aggiornamento, aperto a miglioramenti ed integrazioni. A tal proposito vi invitiamo a segnalarle al seguente indirizzo e-mail: **immaginazionecivica@urbancenterbologna.it**

