

Laboratori di Quartiere 2018

Dossier Quartiere Navile

Prendono il via i Laboratori di Quartiere. Obiettivi del 2018

Dopo la conclusione della fase di voto del Bilancio Partecipativo, riparte il processo dei Laboratori di Quartiere

Per il 2018, le attività del Laboratorio di Quartiere Navile si concentreranno su:

- **Bilancio Partecipativo**, da sperimentare in una zona in via di individuazione;
- Co-progettazione delle priorità su **cultura e welfare, adolescenti e giovani**;
- **Monitoraggio** attività previste dai laboratori nel 2017.

Attraverso incontri pubblici e ad invito, con la possibilità di partecipare online per il secondo anno, i Laboratori hanno un obiettivo chiaro: definire proposte per i Quartieri collegando le scelte e i progetti dell'Amministrazione con i bisogni e le proposte che nascono dall'impegno diretto dei cittadini e delle comunità.

Oltre a queste attività, è stato attivato un percorso dedicato alla zona **Bolognina** che proseguirà nel 2018 e che si è concentrato con particolare intensità sull'area **Casermesse Rosse**, sull'**Area Mercato Navile** e sugli spazi vuoti ai **piani terra di edifici residenziali pubblici** (ACER).

Le fasi dei Laboratori di Quartiere 2018



Cosa è stato fatto

Nel corso del 2017, sono stati 11 i processi di partecipazione avviati con più di 90 incontri su tutto il territorio e quasi 2500 persone coinvolte

Nel corso del 2017 a Bologna sono state selezionate 11 aree di intervento sulle quali sono stati attivati processi di ascolto con diverse modalità di coinvolgimento.

In 6 di queste aree è stato avviato il Bilancio Partecipativo, con il primo voto diretto online della storia di Bologna, dedicato all'emersione e al finanziamento di proposte progettuali per la rigenerazione di spazi pubblici, suggerite e co-progettate dagli stessi cittadini.

Parallelamente al Bilancio Partecipativo, gli abitanti sono stati coinvolti nella definizione delle priorità su educazione, inclusione sociale e digitale e su sport e cultura e sull'identificazione della vocazione di 11 edifici da finanziare nell'ambito del Programma Operativo Nazionale "Città metropolitane 2014-2020" (PON Metro).

I tempi di realizzazione



Aree coinvolte

- A Villaggio Ina e Borgo Panigale Centro
- B Quadrilatero, Scalo e Malvasia
- C Pescaraola
- D San Donato Centro e Cirenaica
- E Arno, Lombardia, Abba e Portazza
- F Lunetta Gamberini e dintorni

Altre Aree

- H Reno-barca
- I Villa Spada e dintorni
- J Bolognina
- K Pilaastro
- L Zona Universitaria

- Edifici PON Metro
- Progetti vincitori del Bilancio Partecipativo

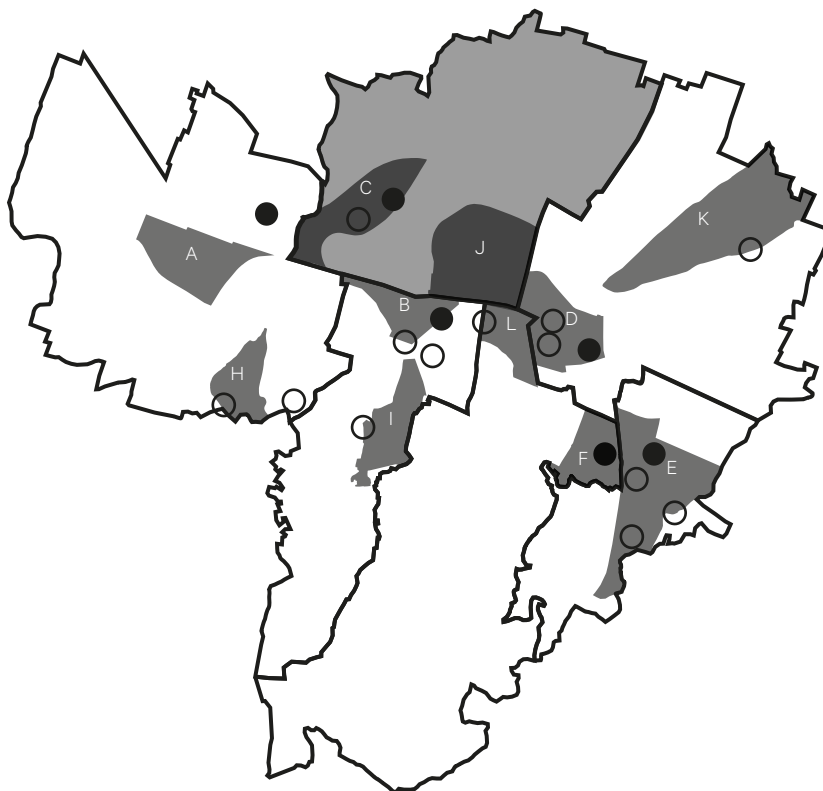

Edifici nel Quartiere Navile che verranno riqualificati con i finanziamenti PON Metro

I Laboratori Quartiere per il 2017 si sono focalizzati su determinate zone all'interno dei quartieri e hanno visto l'apertura di percorsi di ascolto e co-progettazione. Uno dei principali obiettivi dei Laboratori è la definizione della **vocazione di edifici da recuperare grazie ai fondi Europei PON Metro**.

Nelle zone interessate dai Laboratori per il Quartiere Navile si trova 1 edificio:

- **Palestra del Centro Sportivo Pizzoli**

Uno spazio flessibile a vocazione principalmente sportiva dove, anche attraverso la cultura, l'accoglienza e le nuove tecnologie, diverse realtà già attive sul territorio e non solo danno vita a pratiche di inclusione sociale anche in chiave intergenerazionale.

Le proposte e i voti per il Bilancio Partecipativo 2017 nel Quartiere Navile

L'area del Quartiere Navile individuata per il Bilancio Partecipativo 2017 è stata la zona **Pescarola**.

Durante la fase di emersione delle idee sono state raccolte un alto numero di proposte, elaborate nella successiva fase di co-progettazione, grazie anche al contributo dei tecnici comunali dei diversi settori coinvolti.

Al voto sono state infine presentate le seguenti proposte:

- **Piazza Pizzoli**
Un nuovo spazio pubblico nella zona Pescarola, una piazza senza barriere architettoniche, per le cittadine e i cittadini
- **Spazio 290 nel comparto Agucchi/Zanardi**
Recupero di uno spazio come luogo di condivisione per residenti e associazioni
- **TrasformAzioni al parco Louis Braille in zona Pescarola**
Nuovi arredi per lo sport, il gioco e area cani
- **Zona 30 km/h**
Moderazione del traffico per favorire la sicurezza e la socialità urbana in Pescarola – Bertalia

 **votanti**
1.189
il **15,2%** del totale

 **4** proposte ammesse al voto

Savena 4.914	Porto - Saragozza 2.301	San Donato - San Vitale 1.949
Santo Stefano 2.386	Borgo Panigale - Reno 1.845	Navile 1.189 votanti

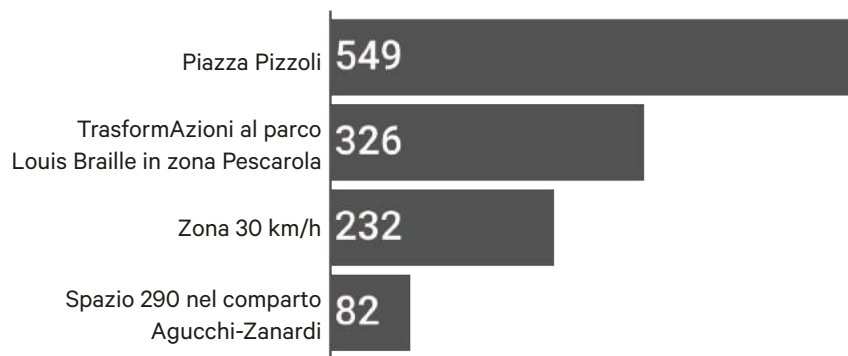

Inquadramento territoriale

Variabili socio-demografiche



abitanti
67.702 residenti
 17,71% di

laureati
9.672 residenti
 11,6% di

famiglie
35.265 residenti
 17,15% di

occupati
28.624 residenti
 17,3% di

stranieri
14.805 residenti
 24,9% di

reddito medio
20.938 €
 25.502 € reddito medio di

superficie
25,875 km²
 18,37% di

età media
45.8 anni
 46,9 età media di

abitazioni
32.989
 15,9% di

- bambini-adolescenti, 0-14 anni
- giovani, 15-29 anni
- giovani-adulti, 30-44 anni
- adulti, 45-64 anni
- anziani (terza età), 65-79 anni
- anziani (quarta età), > 80 anni



Mappa della fragilità demografica

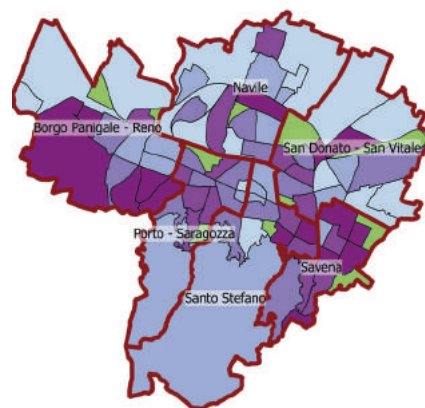
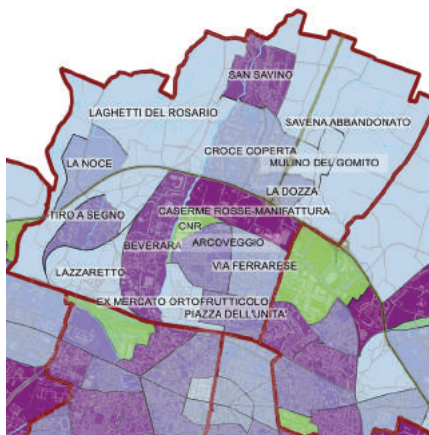

Variabili utilizzate per individuare situazioni di potenziale vulnerabilità demografica riferita alle aree statistiche

- Variazione percentuale della popolazione residente dal 1/1/2012 al 31/12/2016
- Saldo naturale medio annuo nel quinquennio 2012 – 2016
- Percentuale della popolazione residente con 80 anni e oltre al 31/12/2016

Mappa della fragilità economica

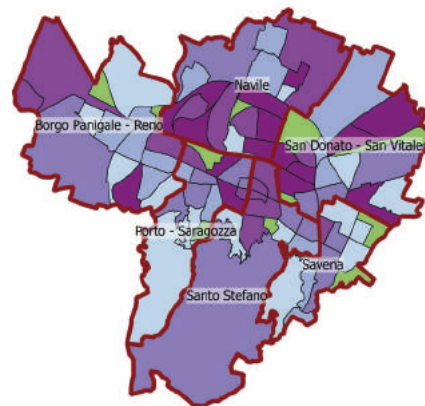
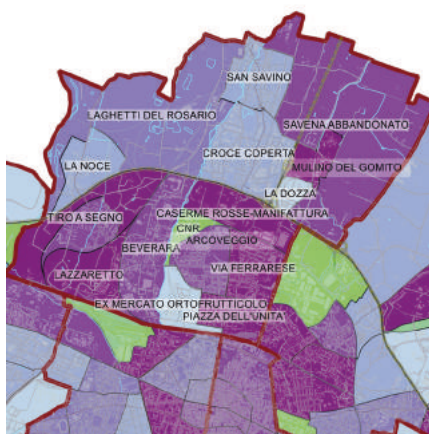

Variabili utilizzate per individuare situazioni di potenziale vulnerabilità economica riferita alle aree statistiche

- Percentuale delle abitazioni occupate in affitto al Censimento 2011
- Percentuale dei contribuenti con un reddito 2015 inferiore a 11.876 euro (pari al 60% della mediana)
- Percentuale delle famiglie con un reddito medio pro capite equivalente 2015 inferiore a 12.509 euro (pari al 60% della mediana)

Mappa della fragilità sociale

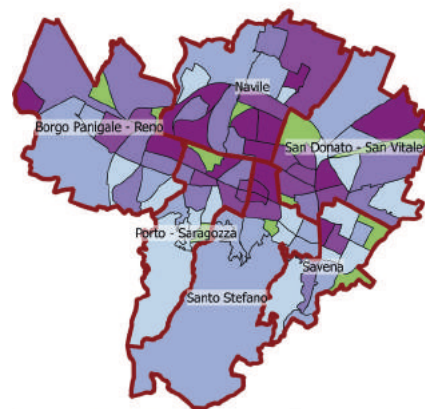
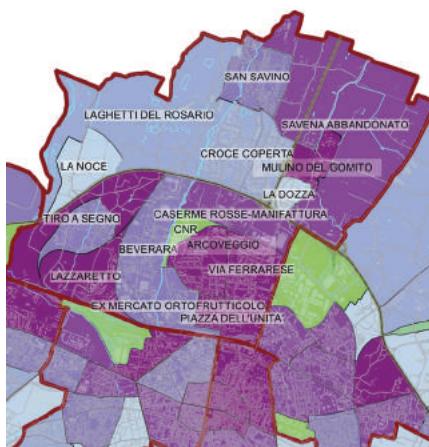

Variabili utilizzate per individuare situazioni di potenziale vulnerabilità sociale riferita alle aree statistiche

- Percentuale della popolazione di 65 anni e oltre che viveva sola al 31/12/2016
- Ricambio della popolazione italiana tra 20 e 64 anni (immigrati + emigrati nel quinquennio 2012 – 2016)
- Ricambio della popolazione straniera comunitaria tra 20 e 64 anni (immigrati + emigrati nel quinquennio 2012 - 2016)
- Ricambio della popolazione straniera extracomunitaria tra 20 e 64 anni (immigrati + emigrati nel quinquennio 2012 - 2016)
- Percentuale della popolazione residente straniera in età tra 0 e 19 anni sulla popolazione totale in età tra 0 e 19 anni al 31/12/2016
- Percentuale di laureati in età tra 25 e 44 anni sulla popolazione totale in età tra 25 e 44 anni al Censimento 2011
- Percentuale di minori in famiglie monogenitoriali (non coabitanti) sul totale dei minori al 31/12/2016
- Percentuale di abitazioni non occupate al Censimento 2011

- Basso
- Medio - Basso
- Medio
- Medio - Alto
- Alto
- Aree con meno di 150 residenti al 31/12/2016

Mappatura delle principali attività e attrezzature pubbliche e di uso pubblico

- Scuole primarie
- Scuole secondarie di I grado
- Scuole secondarie di II grado
- ◆ Doposcuola
- ◆ Servizi socio-educativi
- ◆ Centri di aggregazione
- U Sedi Universitarie
- R Residenze Universitarie
- Q Biblioteche di Quartiere
- U Biblioteche Universitarie
- M Musei
- AC Cinema e Teatri
- 🚩 Sedi di Quartiere
- + Luoghi di culto cattolici
- × Luoghi di culto non cattolici
- 🏊 Palestre
- 🏀 Centri sportivi
- 🌊 Piscine

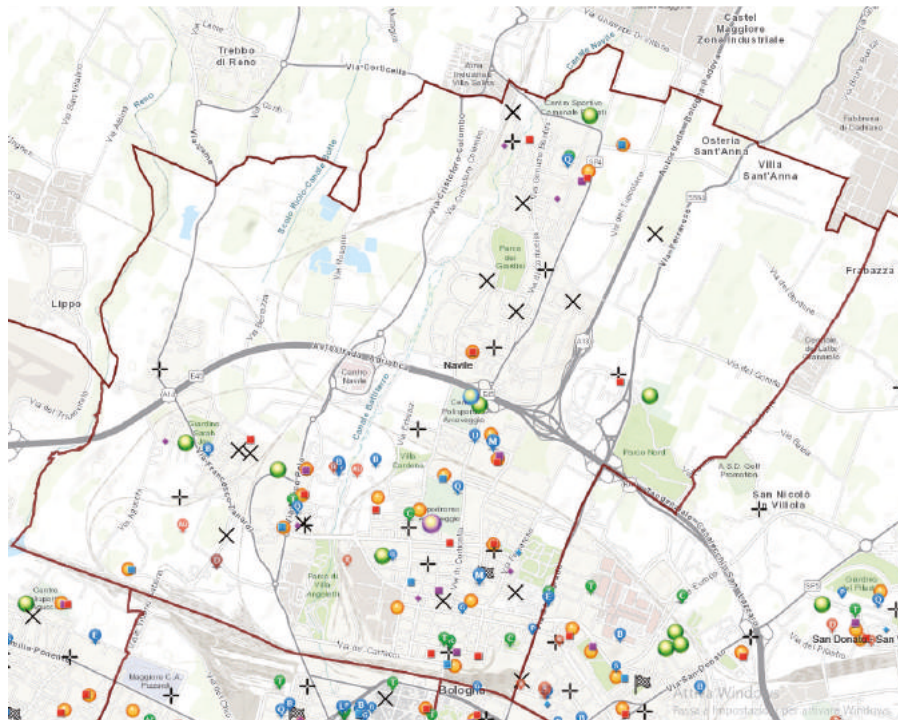

80 scuole e servizi educativi
19% di

impianti sportivi

SCUOLA DELL'INFANZIA	24
NIDO D'INFANZIA	19
SCUOLA PRIMARIA	12
SCUOLA SECONDARIA DI SECONDO GRADO	7
SCUOLA SECONDARIA DI PRIMO GRADO	6
PICCOLO GRUPPO EDUCATIVO	5
SET	3
CPIA	2
CENTRO PER BAMBINI E FAMIGLIE	1
SPAZIO BAMBINO	1

CAMPO CALCIO	25
PALESTRA SCOLASTICA	14
PALESTRA	11
CAMPO TENNIS	10
BOCCIODROMO	6
PISTA DI PATTINAGGIO	4
CAMPO PALLAVOLO	2
PISTA ATLETICA	1
CAMPO BASEBALL	1
PISCINA COPERTA	1
CAMPO TAMBURELLO	1
CAMPO CRICKET	1

3 biblioteche di quartiere
3 biblioteche pubbliche
2 biblioteche universitarie

3 cinema
2 teatri





3,3 km² di aree verdi
27,5% di

2 musei
2 gallerie d'arte

562 fermate linee bus
13% di

piste ciclopedonali
38,39 km
22% di

Mappatura delle principali attività e forme di collaborazione e innovazione civica

-  1. Associazioni
-  2. Patti di collaborazione (siglati al 31/12/2017)
-  3. Spazi bando Incredibol
-  4. Mercati contadini
-  5. Fablab e coworking

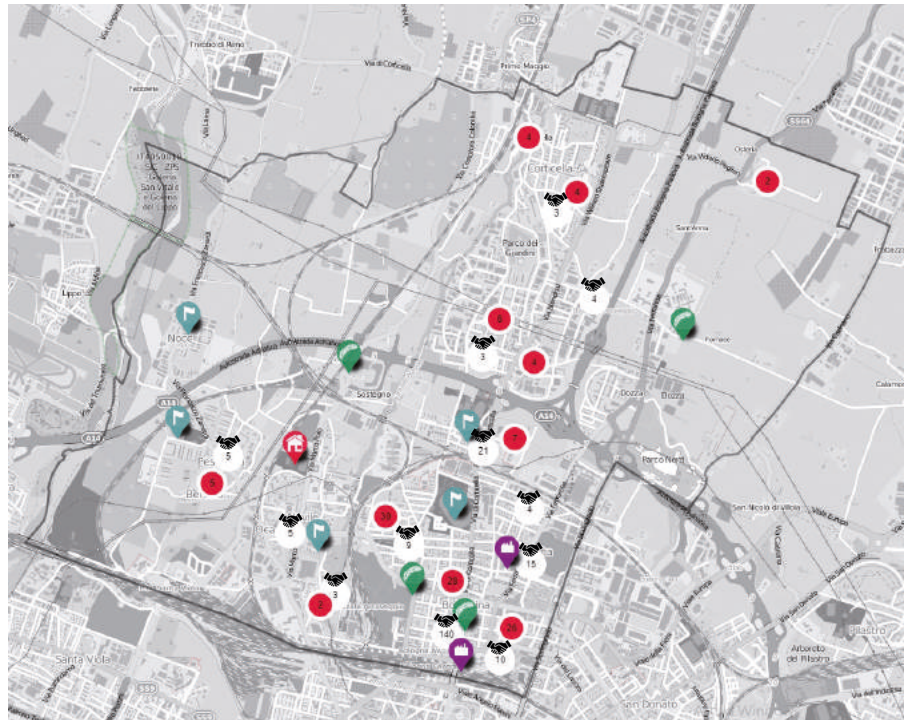

Prosegue nel 2018 l'attività progettuale derivante dalla collaborazione tra i cittadini e il Quartiere Navile

Il Quartiere Navile, in base al **“Programma Obiettivo 2018 comunità e territorio”**, insieme ad associazioni e attori del territorio impegnati in ambito civico, educativo, culturale e sociale, darà vita per il 2018 a diversi progetti e iniziative, negli ambiti di:

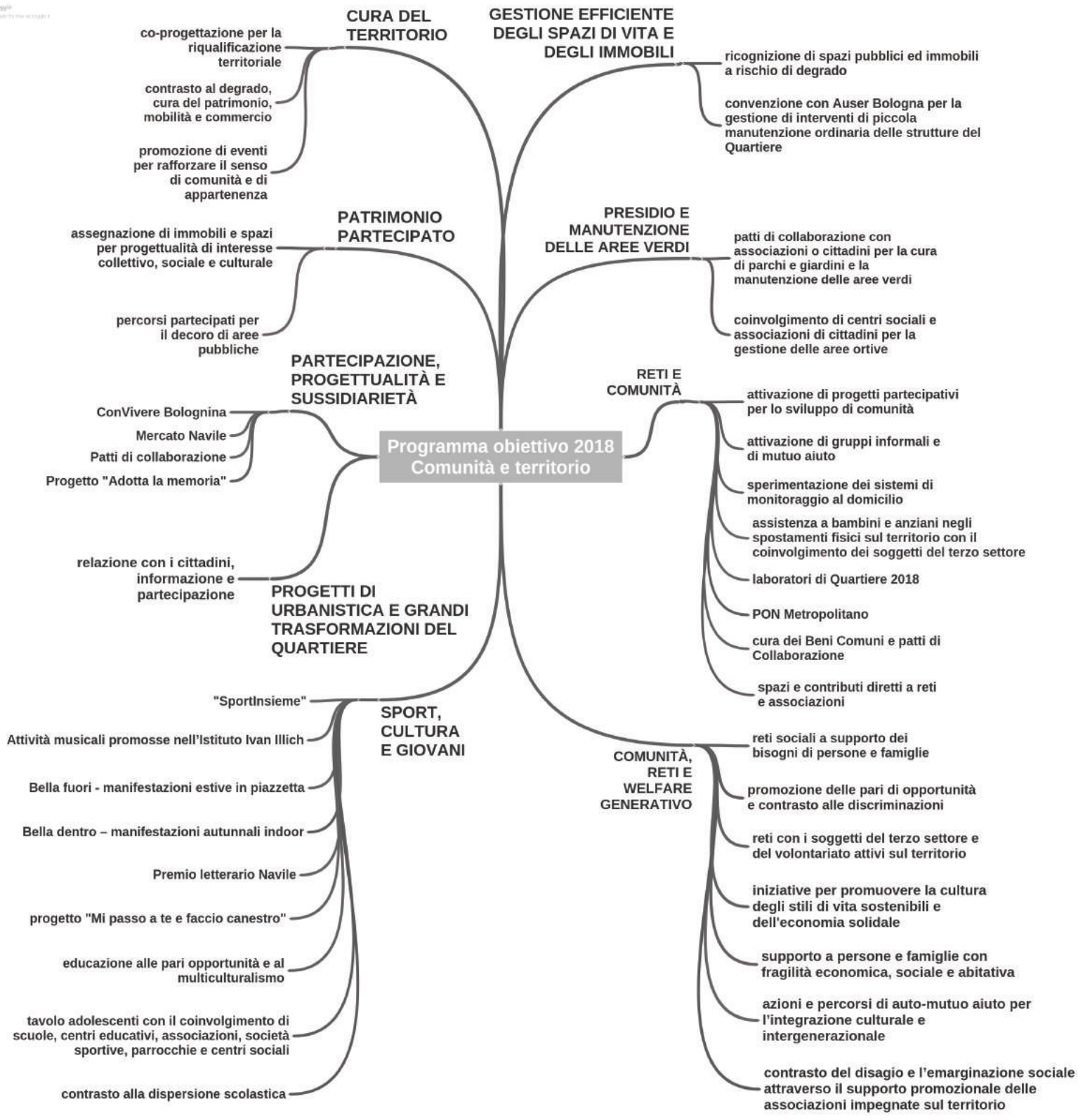

Mapa delle principali trasformazioni in atto e in previsione

- Infrastrutture
- Edilizia non residenziale
- Edilizia residenziale
- Servizi educativi e scolastici
- Servizi sociali e sanitari
- Servizi culturali, sportivi e ricreativi
- Mobilità
- Ambiente
- Edilizia pubblica
- Servizi vari

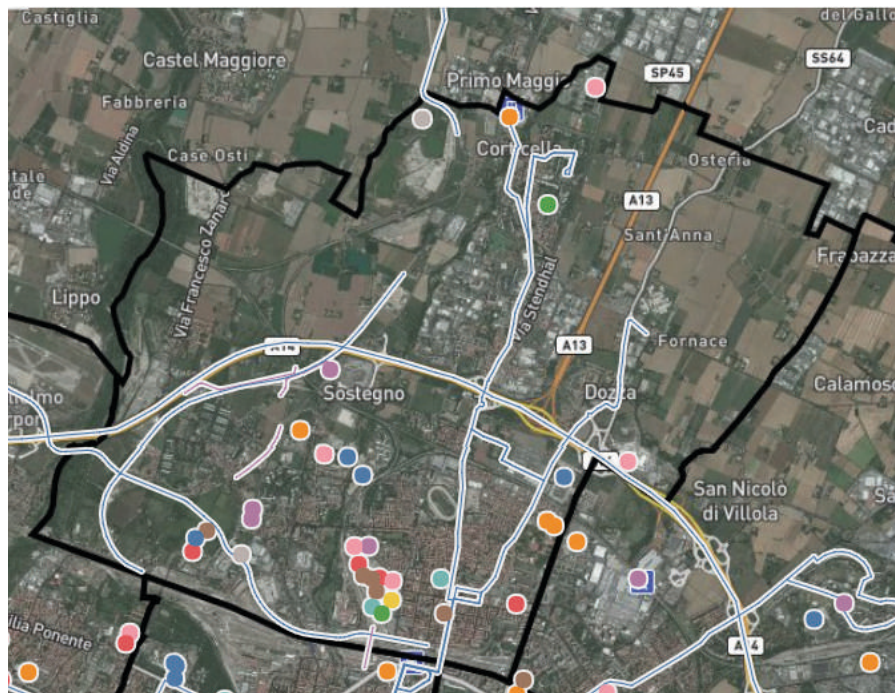

Progettualità e trasformazioni indicate nell'Atlante delle trasformazioni del Comune di Bologna (aggiornato al 30/06/2017)

Infrastrutture

Passante di Bologna

Allargamento del tratto tangenziale-autostradale e riqualificazione paesaggistica delle aree urbane

Linea Ferroviaria Alta Velocità

Nodo di Bologna -
Interconnessione linee Padova-Venezia-Verona

People Mover

Navetta automatica su gomma per il collegamento tra la stazione ferroviaria centrale e l'aeroporto

Strada "Nuova Galliera"

Realizzazione tratto da via Colombo alla S.P. n. 4 Galliera di San Giorgio di Piano - Lotto A

Nuove linee di filobus - Linea 12 e linea 25

Ampliamento della rete filoviaria esistente

Ex- Manifattura tabacchi

Realizzazione "Tecnopolo Bologna Manifattura" - Hub della rete dei Tecnopoli - Polo tecnologico per la

ricerca industriale e il trasferimento tecnologico nell'ambito del progetto "Rete Regionale per l'Alta Tecnologia dell'Emilia Romagna: i Tecnopoli"

Università polo CNR

Nuovi insediamenti delle facoltà di Chimica, Astronomia e Osservatorio astronomico nelle vie della Beverara, P. Gobetti, A. Bignardi

Facoltà di Ingegneria

Realizzazione lotto B della facoltà di Ingegneria comparto Bertalia-Lazzaretto

Edilizia non residenziale

Ex Officine Casaralta

Demolizioni di edifici (già realizzata bonifica coperture) e realizzazione di un complesso edilizio destinato a uffici e commercio

Edilizia residenziale

Nuove abitazioni

Realizzazione di nuove abitazioni nei comparti urbanistici dell'ex-mercato ortofrutticolo e Bertalia-Lazzaretto

Servizi educativi e scolastici

Comparto urbanistico ex-mercato ortofrutticolo

Realizzazione nuovo polo scolastico - Nido d'infanzia, scuola d'infanzia, scuola primaria, palestra

Scuola secondaria di I grado "Testoni-Fioravanti"

Riparazione locale strutturale e sismico

Servizi sociali e sanitari

Comparto urbanistico ex-mercato ortofrutticolo

Realizzazione nuovo poliambulatorio - "Casa della Salute Navile"

Edificio in via Colombarola 42

Ristrutturazione e adeguamento normativo del fabbricato da adibire a Comunità semi residenziale socio educativa per minori

Servizi culturali, sportivi e ricreativi

Comparto urbanistico ex-mercato ortofrutticolo

Riqualificazione e recupero pensilina storica e costruzione Centro Culturale di Quartiere

Mobilità

Stazione SFM - Stazione "Zanardi"

Realizzazione nuova stazione del

Servizio Ferroviario Metropolitan

Sottopassi via Zanardi e via Cristoforo Colombo

realizzazione sottopassi ciclo-pedonali

Nuovo tratto stradale (via Zanardi-rotatoria Gualandi) - "Nuova Roveretolo"

Realizzazione nuova viabilità stradale, rotatoria Zanardi/Bertalia e pista ciclabile

Nuovo tratto stradale (via Zanardi - via Benazza - via di Roveretolo)

intervento di realizzazione nuova viabilità stradale a nord della nuova bretella ferroviaria

Comparto urbanistico ex-mercato ortofrutticolo

opere di urbanizzazione, viabilità e servizi tecnici a rete

Ambiente

Illuminazione pubblica

Riqualificazione ed efficientamento degli impianti di illuminazione pubblica cittadina mediante la sostituzione di 46.000 Punti luce e 5.000 Semafori in tutto il quartiere

Comparto urbanistico ex-mercato ortofrutticolo

Realizzazione di verde ed arredo urbano

Area Parco Nord

Riqualificazione e creazione di una fascia boscata

Impianto di depurazione di Bologna (IDAR)

revisione generale impianto incenerimento fanghi

Edilizia pubblica

Facoltà di Ingegneria - Comparto Bertalia Lazzaretto

Realizzazione del lotto 3 - Studentato

Comparto urbanistico ex-mercato ortofrutticolo

Realizzazione nuove abitazioni di edilizia convenzionata

Contratto di quartiere II - Edifici in via Francesco Albani 2/2-2/7

Demolizione con ricostruzione per complessivi 64 alloggi erp

Servizi vari

Area via Manzi (Lazzaretto)

Realizzazione nuovo centro pasti

Area via del Rosario/via del Trebbo

Riqualificazione urbana (ulteriori lavori)

Credits

Ufficio Opendata Comune di Bologna
Ufficio Statistica Comune di Bologna
SIT Comune di Bologna
Mappa della Cultura di Bologna
Atlante delle Trasformazioni di Bologna
Quartiere Navile

Questo dossier è stato realizzato dall'Ufficio Immaginazione Civica di Urban Center Bologna e dall'Agenda Digitale del Comune di Bologna ed è in continuo aggiornamento, aperto a miglioramenti ed integrazioni. A tal proposito vi invitiamo a segnalarle al seguente indirizzo e-mail: **immaginazionecivica@urbancenterbologna.it**

