

Servizi educativi e scolastici

I nuovi sistemi tariffari

Rimodulazione dei sistemi tariffari

Il 18 e 19 dicembre 2017 in Consiglio comunale e in Giunta sono stati approvati due atti importanti per la revisione delle tariffe dei servizi in ambito educativo e scolastico.

Ciò permetterà di:

- 1) definire linee di progressione delle tariffe con tassi di crescita più rallentati nei livelli di ISEE che vanno da valori medio/bassi a valori medi;
- 2) individuare le famiglie da esonerare dal pagamento delle tariffe mediante meccanismi più efficaci collegati ai nuovi indicatori di fragilità sociale e ai sistemi di inclusione attiva (RES, SIA, REI) o ai contributi di sostegno al reddito, in sostituzione degli attuali meccanismi collegati al solo valore ISEE;

- 3) coerentemente con il nuovo sistema per attribuire le esenzioni, si è eliminata la tariffa zero e introdotta una tariffa minima per tutti i servizi, opportunamente modulata rispetto al numero delle fasce e alla tariffa massima applicabile a ciascun servizio;
- 4) si sono confermati, con le modalità vigenti, i meccanismi di esenzione legati a condizioni individuali del bambino (disabilità, affido, tutela) e degli sconti legati a particolari condizioni del nucleo (pluriutenza, genitore solo e presenza di un disabile).

L'attuale sistema tariffario dei nidi è articolato in 82 fasce di ISEE, con tariffe che vanno da 0 a 576 euro mensili e situazioni di esenzione legate a condizioni individuali e familiari.

Alcune caratteristiche:

- la tariffa massima corrisponde a un ISEE di 32.726 euro;
- la tariffa 0 è applicata per valori ISEE inferiori a 517 euro;
- ci sono esenzioni per bambini in situazione di tutela o in condizione di disabilità;
- sono previsti sconti a fronte di situazioni di pluriutenza senza limiti di ISEE;
- il totale delle entrate da tariffe si attesta intorno al 15% del costo del servizio, espressione di un sistema tariffario caratterizzato da significative agevolazioni e sconti.

Nidi d'infanzia: principali novità

- Eliminazione della tariffa 0 e introduzione di nuovi meccanismi per attribuire le esenzioni mediante i nuovi indicatori di fragilità sociale e ai sistemi di inclusione attiva o ai contributi di sostegno al reddito (Sia, Res, Rei) o ad altri interventi di natura economica e di sostegno al reddito erogati dai servizi sociali territoriali, previa istruttoria svolta dai servizi educativi con i servizi sociali territoriali.
- Innalzamento del livello ISEE a cui corrisponde la tariffa massima, da 32.000 euro fino a 35.000 euro.
- Riduzione delle tariffe in corrispondenza di alcune fasce ISEE.

Nidi d'infanzia: principali novità

- Introduzione di un contributo minimo di 40 euro fino a 2999,99 euro di ISEE.
- Riduzione del numero di fasce ISEE, che diventano 66, con quote di contribuzione da un minimo di 40 euro a un massimo di 575 euro.
- Conferma degli ulteriori sconti (pluriutenza, nuclei con minori, ecc..) e delle esenzioni collegate a situazioni individuali del bambino (handicap, affido, tutela).



Tariffe medie nidi d'infanzia

MACRO FASCE	VALORI ISEE	TARIFFA MEDIA ATTUALE	TARIFFA MEDIA NUOVA	DIFFERENZA
Esenti				
Fascia 01	0 - 2.999,99	€ 24,35	€ 40	€ 15,65
Fascia 02	3.000 - 5.999,99	€ 64,56	€ 58,50	-€ 6,06
Fascia 03	6.000 - 9.999,99	€ 111,04	€ 100	-€ 11,04
Fascia 04	10.000 - 14.999,99	€ 167,85	€ 158,20	-€ 9,65
Fascia 05	15.000 - 19.999,99	€ 260,84	€ 242,60	-€ 18,24
Fascia 06	20.000 - 24.999,99	€ 392,62	€ 342	-€ 50,62
Fascia 07	25.000 - 29.999,99	€ 477,71	€ 440,8	-€ 36,91
Fascia 08	30.000 - 32.999,99	€ 549,72	€ 509	-€ 40,72
Fascia 09	33.000 - 34.999,99	€ 575,71	€ 549	-€ 26,71
Fascia 10	oltre 35.000	€ 575,71	€ 575	-€ 0,71
	NO ISEE	€ 575,71	€ 575	-€ 0,71



Confronto tariffe nidi

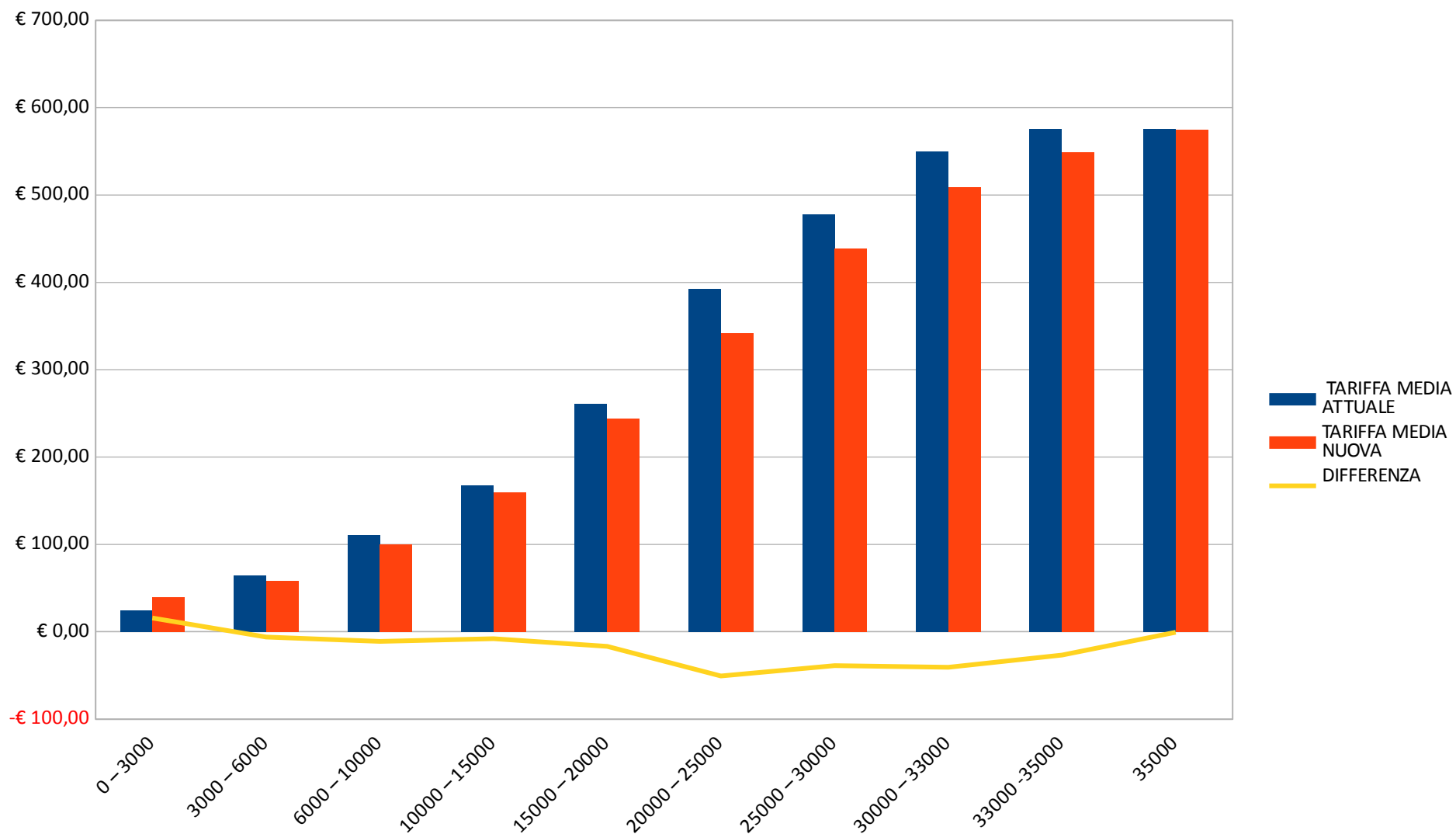



Nidi d'infanzia – nuove tariffe

FASCE ISEE		TARIFFA MENSILE		
da ISEE	a ISEE	Tempo pieno con servizio integrativo di orario prolungato*	Part-time mattino con pasto*	Spazio Bambini 2 mattine a settimana senza pasto*
0	2999,99	40	30	8
3000	3499,99	45	34	9
3500	3999,99	50	38	10
4000	4499,99	55	41	11
4500	4999,99	61	46	12
5000	5499,99	67	50	13
5500	5999,99	73	55	15
6000	6499,99	79	59	16
6500	6999,99	85	64	17
7000	7499,99	91	68	18
7500	7999,99	97	73	19
8000	8499,99	103	77	21
8500	8999,99	109	82	22
9000	9499,99	115	86	23
9500	9999,99	121	91	24
10000	10499,99	127	95	25
10500	10999,99	133	100	27
11000	11499,99	139	104	28
11500	11999,99	145	109	29
12000	12499,99	153	115	31
12500	12999,99	161	121	32
13000	13499,99	169	127	34
13500	13999,99	177	133	35
14000	14499,99	185	139	37
14500	14999,99	193	145	39
15000	15499,99	201	151	40
15500	15999,99	209	157	42
16000	16499,99	217	163	43
16500	16999,99	227	170	45
17000	17499,99	237	178	47
17500	17999,99	247	185	49
18000	18499,99	257	193	51
18500	18999,99	267	200	53
19000	19499,99	277	208	55

FASCE ISEE		TARIFFA MENSILE		
da ISEE	a ISEE	Tempo pieno con servizio integrativo di orario prolungato*	Part-time mattino con pasto*	Spazio Bambini 2 mattine a settimana senza pasto*
19500	19999,99	287	215	57
20000	20499,99	297	223	59
20500	20999,99	307	230	61
21000	21499,99	317	238	63
21500	21999,99	327	245	65
22000	22499,99	337	253	67
22500	22999,99	347	260	69
23000	23499,99	357	268	71
23500	23999,99	367	275	73
24000	24499,99	377	283	75
24500	24999,99	387	290	77
25000	25499,99	397	298	79
25500	25999,99	407	305	81
26000	26499,99	417	313	83
26500	26999,99	427	320	85
27000	27499,99	437	328	87
27500	27999,99	447	335	89
28000	28499,99	457	343	91
28500	28999,99	465	349	93
29000	29499,99	473	355	95
29500	29999,99	481	361	96
30000	30499,99	489	367	98
30500	30999,99	497	373	99
31000	31499,99	505	379	101
31500	31999,99	513	385	103
32000	32499,99	521	391	104
32500	32999,99	529	397	106
33000	33499,99	537	403	107
33500	33999,99	545	409	109
34000	34499,99	553	415	111
34500	34999,99	561	421	112
35000	oltre	575	431	115
No ISEE		575	431	115

Sistema tariffario attuale

Il sistema tariffario dei servizi integrativi (anticipi e prolungamenti orari nella scuola primaria) è articolato in 10 fasce ISEE, con tariffe crescenti da 0 a 371 euro annui.

Alcune caratteristiche:

- la tariffa massima si ha con un ISEE di 40.226 euro;
- la tariffa 0 è applicata per un ISEE inferiore a 3.000 euro;
- esistono esenzioni per bambini in condizione di disabilità e bambini in tutela al Comune;
- sono previsti sconti pluriutenza solo se l'ISEE è inferiore a 30.000 euro.

Pre e post scuola - principali novità

Il sistema viene articolato in 20 fasce ISEE, corrispondenti a quelle previste per la refezione, con tariffe crescenti da 50 a 370 euro annui:

- la tariffa massima si raggiunge con ISEE pari a 45.000 euro;
- la tariffa minima di 50 euro è applicata per un valore ISEE inferiore a 3.000 euro;
- viene eliminata la tariffa 0 collegata al solo valore ISEE e sono introdotte esenzioni collegate all'erogazione delle misure di inclusione attiva e di sostegno al reddito (SIA, RES, REI) e altri interventi di natura economica erogati dai servizi sociali territoriali;
- vengono mantenute le esenzioni totali per i bambini con disabilità, gli affidi, le tutele e gli sconti pluriutenza, o per genitore solo e nucleo con disabili.



Servizi integrativi - pre e post scuola

VALORI ISEE	TARIFFA MEDIA ATTUALE	TARIFFA MEDIA NUOVA	DIFFERENZA
0 – 3000	€ 0,00	€ 50,00	€ 50,00
3000 – 6000	€ 74,37	€ 60,00	-€ 14,37
6000 – 10000	€ 99,16	€ 77,50	-€ 21,66
10000 – 15000	€ 111,56	€ 90,00	-€ 21,56
15000 – 20000	€ 146,69	€ 116,67	-€ 30,02
20000 – 25000	€ 187,00	€ 145,00	-€ 42,00
25000 – 30000	€ 227,29	€ 192,50	-€ 34,79
30000 – 35000	€ 270,57	€ 245,00	-€ 25,57
35000 – 40000	€ 330,06	€ 330,00	-€ 0,06
40000 – 45000	€ 350,57	€ 350,00	-€ 0,57
Oltre 45000	€ 371,08	€ 370,00	-€ 1,08



Servizi integrativi - pre e post scuola

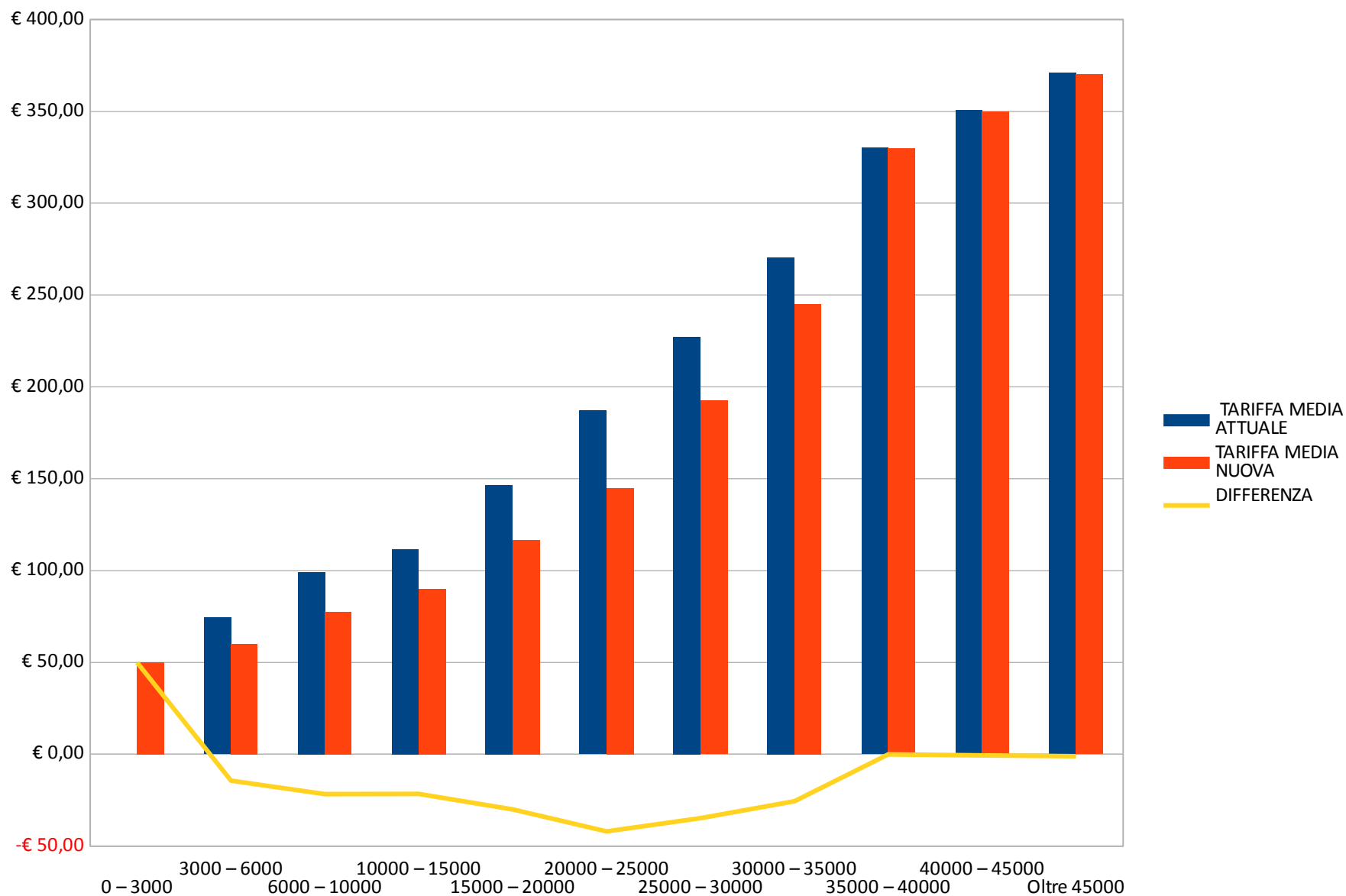



Pre e post scuola – nuove tariffe

ISEE da	ISEE da	Tariffe pre- scuola nell'orario mattino	Tariffe post- scuola nell'orario pomeridiano
0	2999,99	€ 50,00	€ 50,00
3000	3999,99	€ 55,00	€ 55,00
4000	4999,99	€ 60,00	€ 60,00
5000	5999,99	€ 65,00	€ 65,00
6000	6999,99	€ 70,00	€ 70,00
7000	7999,99	€ 75,00	€ 75,00
8000	8999,99	€ 80,00	€ 80,00
9000	10999,99	€ 85,00	€ 85,00
11000	12999,99	€ 90,00	€ 90,00
13000	14999,99	€ 95,00	€ 95,00
15000	16999,99	€ 100,00	€ 100,00
17000	18999,99	€ 115,00	€ 115,00
19000	21999,99	€ 135,00	€ 135,00
22000	24999,99	€ 155,00	€ 155,00
25000	27999,99	€ 175,00	€ 175,00
28000	30999,99	€ 210,00	€ 210,00
31000	34999,99	€ 280,00	€ 280,00
35000	39999,99	€ 330,00	€ 330,00
40000	44999,99	€ 350,00	€ 350,00
45000	e oltre	€ 370,00	€ 370,00
no isee		€ 370,00	€ 370,00

Sistema tariffario attuale

Il sistema tariffario del servizio di assistenza al pasto nelle scuole primarie nei giorni in cui non è prevista la presenza di insegnanti, è articolato in 10 fasce ISEE, con tariffe orarie crescenti da 0 a 3,35 euro.

Alcune caratteristiche:

- la tariffa massima si ha con un ISEE di 40.226 euro;
- la tariffa 0 si ha per un ISEE inferiore a 3.000 euro;
- esistono esenzioni per bambini in condizione di disabilità e bambini in tutela al Comune;
- sono previsti sconti pluriutenza solo se l'ISEE è inferiore a 30.000 euro.

Il sistema viene articolato in 20 fasce ISEE, corrispondenti a quelle previste per la refezione, con tariffe orarie crescenti da 0,50 a 2 euro:

- la tariffa massima di 2 euro si ha con ISEE di 45.000 euro;
- la tariffa minima di 0,50 euro si ha con ISEE inferiore a 3.000 euro;
- viene eliminata la tariffa 0 collegata al solo valore ISEE e vengono introdotte esenzioni collegate all'erogazione delle misure di inclusione attiva e di sostegno al reddito (SIA, RES, REI) e altri interventi di natura economica erogati dai servizi sociali territoriali;
- vengono mantenute le esenzioni per i bambini con disabilità, gli affidi, le tutele e gli sconti pluriutenza o per genitore solo e nucleo con disabili.



Servizio di assistenza al pasto

VALORI ISEE	TARIFFA MEDIA ATTUALE	TARIFFA MEDIA NUOVA	DIFFERENZA
0 – 3000	€ 0,00	€ 0,50	€ 0,50
3000 – 6000	€ 0,67	€ 0,60	-€ 0,07
6000 – 10000	€ 0,90	€ 0,77	-€ 0,13
10000 – 15000	€ 1,01	€ 0,90	-€ 0,11
15000 – 20000	€ 1,32	€ 1,05	-€ 0,27
20000 – 25000	€ 1,70	€ 1,12	-€ 0,58
25000 – 30000	€ 2,06	€ 1,22	-€ 0,84
30000 – 35000	€ 2,44	€ 1,32	-€ 1,12
35000 – 40000	€ 2,81	€ 1,60	-€ 1,21
40000 – 45000	€ 3,16	€ 1,80	-€ 1,36
Oltre 45000	€ 3,35	€ 2,00	-€ 1,35



Servizio di assistenza al pasto

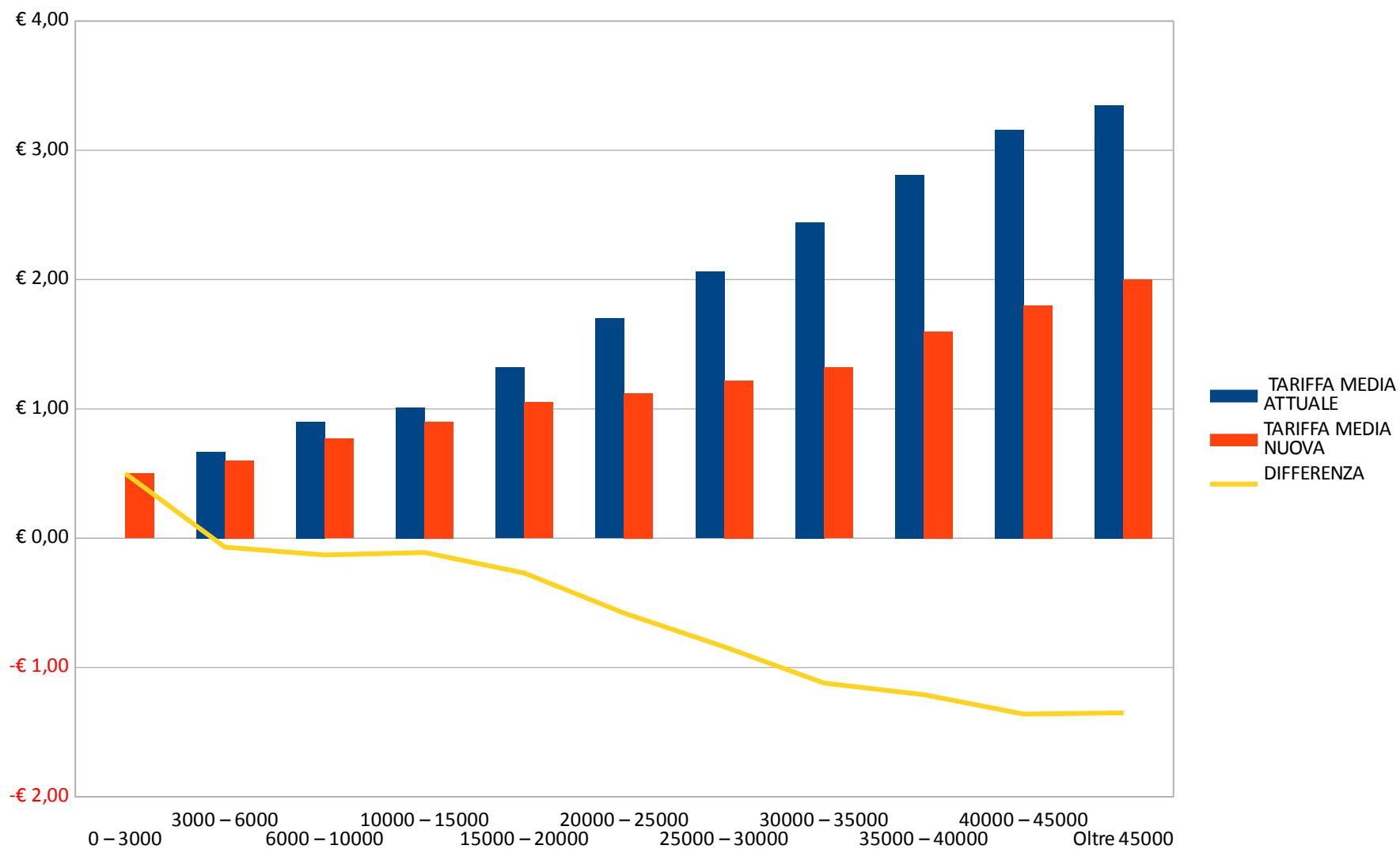



Assistenza al pasto - nuove tariffe

ISEE da	ISEE da	Tariffa oraria	Tariffa per mezz'ora
0	2999,99	€ 0,50	€ 0,25
3000	3999,99	€ 0,55	€ 0,28
4000	4999,99	€ 0,60	€ 0,30
5000	5999,99	€ 0,65	€ 0,33
6000	6999,99	€ 0,70	€ 0,35
7000	7999,99	€ 0,75	€ 0,38
8000	8999,99	€ 0,80	€ 0,40
9000	10999,99	€ 0,85	€ 0,43
11000	12999,99	€ 0,90	€ 0,45
13000	14999,99	€ 0,95	€ 0,48
15000	16999,99	€ 1,00	€ 0,50
17000	18999,99	€ 1,05	€ 0,53
19000	21999,99	€ 1,10	€ 0,55
22000	24999,99	€ 1,15	€ 0,58
25000	27999,99	€ 1,20	€ 0,60
28000	30999,99	€ 1,25	€ 0,63
31000	34999,99	€ 1,40	€ 0,70
35000	39999,99	€ 1,60	€ 0,80
40000	44999,99	€ 1,80	€ 0,90
45000	e oltre	€ 2,00	€ 1,00
no isee		€ 2,00	€ 1,00

Sistema tariffario attuale

Il sistema tariffario del servizio di trasporto scolastico collettivo è articolato in 15 fasce ISEE, con tariffe annuali crescenti da 0 a 600 euro.

Alcune caratteristiche:

- la tariffa massima si ha con un ISEE pari a 55.226 euro;
- la tariffa 0 si ha per un ISEE inferiore a 3.000 euro;
- esistono esenzioni per bambini in condizione di disabilità e bambini in tutela al Comune;
- sono previsti sconti pluriutenza solo se l'ISEE è inferiore a 30.000 euro.

Il sistema viene articolato in 20 fasce ISEE, con tariffe annuali crescenti da 60 a 600 euro:

- la tariffa massima si ha con un ISEE pari a 60.000 euro;
- la tariffa minima di 60 euro si ha per ISEE inferiore a 3.000 euro;
- viene eliminata la tariffa 0 e introdotte nuove tipologie di esenzioni collegate all'erogazione delle misure di inclusione attiva e di sostegno al reddito (SIA, RES, REI) e altri interventi di natura economica erogati dai servizi sociali territoriali;
- vengono mantenute le esenzioni totali per i bambini con disabilità, gli affidi, le tutele e gli sconti pluriutenza, o per genitore solo e nucleo con disabili.



Servizio di trasporto collettivo

VALORI ISEE	TARIFFA MEDIA ATTUALE	TARIFFA MEDIA NUOVA	DIFFERENZA
0 – 3000	€ 0,00	€ 60,00	€ 60,00
3000 – 6000	€ 108,00	€ 90,00	-€ 18,00
6000 – 10000	€ 144,00	€ 127,50	-€ 16,50
10000 – 15000	€ 180,00	€ 165,00	-€ 15,00
15000 – 20000	€ 218,00	€ 190,00	-€ 28,00
20000 – 25000	€ 272,00	€ 230,00	-€ 42,00
25000 – 30000	€ 316,00	€ 250,00	-€ 66,00
30000 – 35000	€ 383,00	€ 300,00	-€ 83,00
35000 – 40000	€ 415,00	€ 340,00	-€ 75,00
40000 – 45000	€ 456,00	€ 380,00	-€ 76,00
45000 – 50000	€ 504,00	€ 430,00	-€ 74,00
50000 – 55000	€ 552,00	€ 480,00	-€ 72,00
55000 – 60000	€ 600,00	€ 540,00	-€ 60,00
Oltre 60000	€ 600,00	€ 600,00	€ 0,00



Servizio di trasporto collettivo

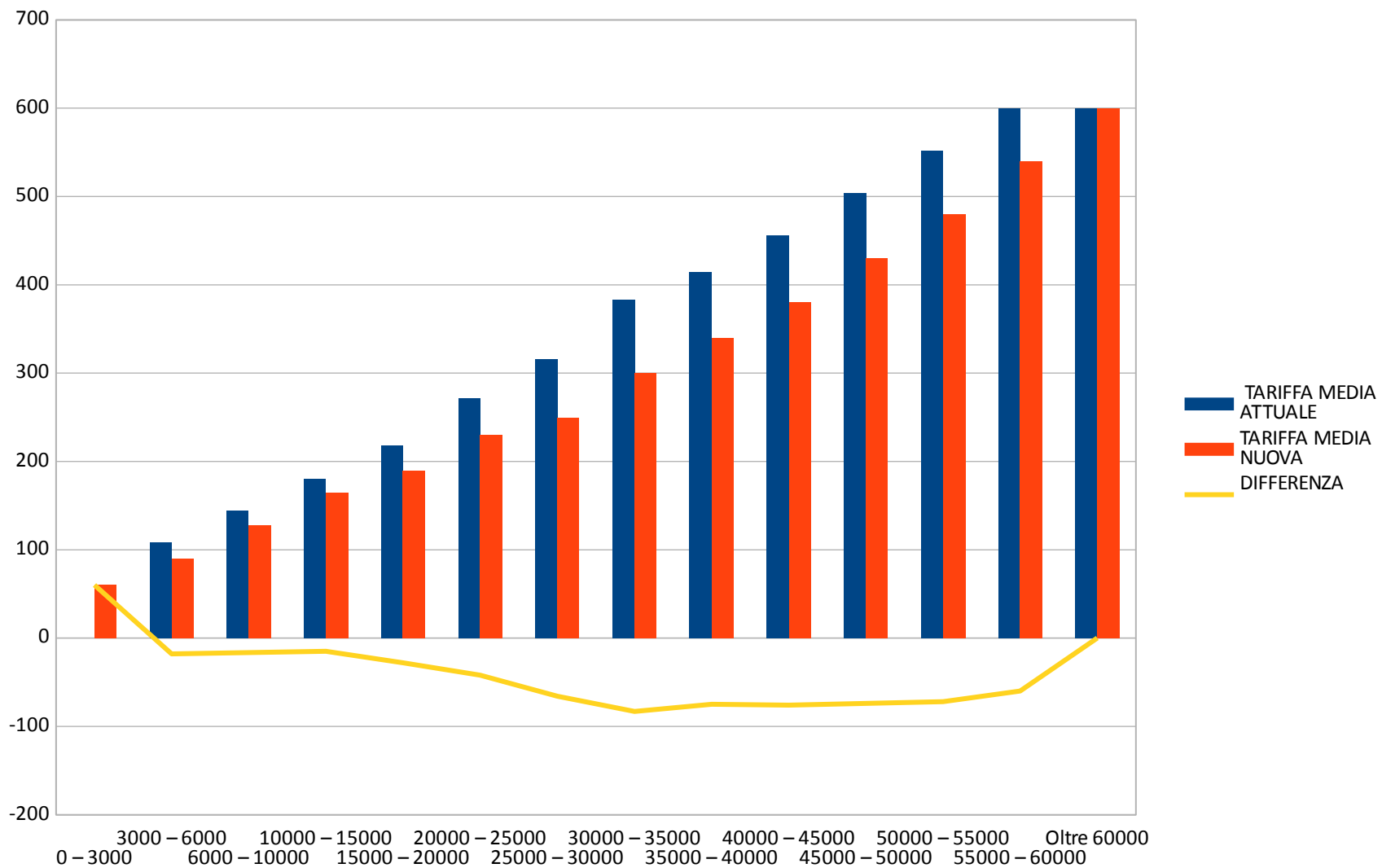



Trasporto collettivo – nuove tariffe

	ISEE da	ISEE a	Nuove Tariffe annuali
Fascia 01	0	2999,99	60
Fascia 02	3000	3999,99	75
Fascia 03	4000	4999,99	90
Fascia 04	5000	5999,99	105
Fascia 05	6000	7999,99	120
Fascia 06	8000	9999,99	135
Fascia 07	10000	11999,99	150
Fascia 08	12000	13999,99	165
Fascia 09	14000	16999,99	180
Fascia 10	17000	19999,99	200
Fascia 11	20000	22999,99	220
Fascia 12	23000	25999,99	240
Fascia 13	26000	29999,99	260
Fascia 14	30000	34999,99	300
Fascia 15	35000	39999,99	340
Fascia 16	40000	44999,99	380
Fascia 17	45000	49999,99	430
Fascia 18	50000	54999,99	480
Fascia 19	55000	59999,99	540
Fascia 20	60000	e oltre	600
NO ISEE	NO ISEE		600



Impatto finanziario

Servizio	Stima minori entrate annuali
Nido	-325.126 euro
Pre scuola	-20.394 euro
Post scuola	-19.808 euro
Assistenza durante il pasto	-127.945 euro
Trasporto collettivo	-2.316 euro
Stima minori entrate per nuove tipologie di esenzioni	-100.000 euro

Totale complessivo minori entrate 600.000 euro

Scuole d'infanzia comunali

Oggi la refezione scolastica è formalmente considerata in tutte le scuole comunali e statali un servizio a domanda individuale soggetto a contribuzione autonoma, nonostante il valore del pasto consumato a scuola sul piano educativo e della salute dei bambini.

A partire dal prossimo anno nella scuola dell'infanzia comunale, poiché il momento del pasto viene definito parte essenziale dell'offerta formativa, la frequenza della scuola viene assoggettata al pagamento di una tariffa mensile equivalente e non superiore al costo della refezione scolastica, come esplicitato nel Regolamento della scuola comunale e nella Carta dei Servizi. Non sono, dunque, previsti da regolamento incrementi di contribuzione da parte delle famiglie oltre il costo della refezione.

Scuole d'infanzia comunali

Da settembre 2018 la frequenza alla scuola dell'infanzia comunale richiederà, quindi, il pagamento di una somma equivalente all'attuale tariffa della refezione scolastica, nella misura massima e minima, compresa l'articolazione in fasce ISEE e l'applicazione di meccanismi di decurtazione a fronte di assenze dal servizio.

Destinatari della nuova tariffa mensile sono gli utenti delle scuole d'infanzia comunali gestite direttamente attraverso l'Istituzione Educazione e Scuola, oppure gestite in via indiretta.

Scuole d'infanzia comunali

Il nuovo sistema tariffario è articolato nelle 15 fasce ISEE del sistema tariffario della refezione scolastica:

- le tariffe mensili sono calcolate moltiplicando i giorni di presenza a scuola nel mese per un importo unitario variabile in base all'ISEE, da un minimo di 0,50 euro per valori di ISEE inferiori a 3.000 euro fino a un massimo di 5,20 euro per valori di ISEE superiori a 25.000 euro. Si considera assenza ai fini del calcolo l'uscita programmata del bambino da scuola prima delle ore 11.30;
- sono previste le tipologie di esenzioni collegate all'erogazione delle misure di inclusione attiva e di sostegno al reddito (SIA, RES, REI) e altri interventi di natura economica erogati dai servizi sociali territoriali;
- sono previste esenzioni per i bambini in tutela, in affidamento, collocati in struttura e sconti pluriutenza, o per genitore solo e nucleo con disabili in analogia al servizio di refezione nella scuola statale.



Scuole d'infanzia comunali – nuove tariffe

VALORI ISEE	TARIFFA REFEZIONE	TARIFFA FREQUENZA	DIFFERENZA
0 – 2.999,99	€ 0,50	€ 0,50	0
3.000 – 3.999,99	€ 0,80	€ 0,80	0
4.000 – 4.999,99	€ 1,20	€ 1,20	0
5.000 – 5.999,99	€ 1,70	€ 1,70	0
6.000 – 6.999,99	€ 2,20	€ 2,20	0
7.000 – 7.999,99	€ 2,70	€ 2,70	0
8.000 – 8.999,99	€ 3,20	€ 3,20	0
9.000 – 10.999,99	€ 3,70	€ 3,70	0
11.000 – 12.999,99	€ 4,20	€ 4,20	0
13.000 – 14.999,99	€ 4,70	€ 4,70	0
15.000 – 16.999,99	€ 4,80	€ 4,80	0
17.000 – 18.999,99	€ 4,90	€ 4,90	0
19.000 – 21.999,99	€ 5,00	€ 5,00	0
22.000 – 24.999,99	€ 5,10	€ 5,10	0
25.000 e oltre	€ 5,20	€ 5,20	0
NO ISEE	€ 5,20	€ 5,20	0